

Das Ambulante Palliativ-Team Wetterau...

... besteht aus unterschiedlichen Fachdisziplinen. Für die Versorgung unserer Patienten stehen speziell ausgebildete Fachärzte, Gesundheits- und Krankenpfleger, Psychologen und Seelsorger zur Verfügung. Durch die Zusammenarbeit der Kollegen kann für jeden Patienten, trotz einer schweren Erkrankung, ein individuelles Therapiekonzept gefunden werden. Wenn Sie nicht genau wissen, ob eine ambulante Palliativversorgung für Sie oder Ihre Angehörigen die richtige Versorgungsstruktur ist, dann können Sie sich gerne an uns wenden und wir werden Sie entsprechend beraten. Auch Ihre Hausärztin/Ihr Hausarzt hat alle notwendigen Informationen, die Sie benötigen.

Wir sind für Sie da!

Wir unterstützen Sie gerne dabei, Ihr Versorgungsnetz individuell nach Ihren Bedürfnissen zusammenzustellen. Unsere Leistung wird von Ihrer Hausärztin, Ihrem Hausarzt, Ihrer Klinikärztin/Ihrem Klinikarzt oder Ihrer niedergelassenen Fachärztin/Ihrem niedergelassenen Facharzt verordnet..

Das Versorgungsgebiet:

Wir versorgen die komplette Wetterau und einige Randgebiete: Butzbach, Rockenberg, Münzenberg, Teile von Hungen, Wölfersheim, Echzell, Nidda, Gedern, Teile von Schotten, Hirzenhain, Ranstadt, Ortenberg, Kefenrod, Büdingen, Glauburg, Limeshain, Altenstadt, Nidderau, Bad Vilbel, Karben, Rosbach, Niddatal, Florstadt, Friedberg, Bad Nauheim

Kontakt:

Ambulantes Palliativ-Team Wetterau

Schlossplatz 4

35510 Butzbach

Tel.: 06033 97330-23 (Mo – Fr 8:00 bis 15:30 Uhr)

Fax: 06033 97330-19

E-Mail: sapv@gz-wetterau.de

Haben Sie Fragen, individuelle Wünsche oder Sorgen, sprechen Sie uns einfach an.

Wir wünschen Ihnen alles Gute!



Ambulantes
Palliativ-Team
Wetterau

Abteilung für Schmerz-
therapie und Palliativ-
medizin am GZW



Liebe Patientinnen und Patienten, liebe Angehörige,



Oberarzt
Dr. med. Bastian Eul

das Palliativ-Team Wetterau versorgt Patienten mit schweren Erkrankungen. Diese Erkrankungen haben dazu geführt, dass die Lebensqualität eingeschränkt ist. Wir arbeiten eng mit Haus- und Fachärzten, Pflege- und Hospizdiensten sowie der Palliativstation am Gesundheitszentrum Wetterau zusammen. Wir ermöglichen es Menschen mit einer weit fortgeschrittenen Erkrankung und begrenzter Lebenserwartung, in ihrem gewohnten

häuslichen Umfeld, im eigenen Zuhause eine gute Symptomlinderung zu erhalten. Die bestmögliche Lebensqualität steht im Vordergrund unserer Bemühungen. Da der Begriff Lebensqualität für jeden Patienten unterschiedliche Bedeutung hat finden wir individuelle Therapieansätze, welche die besonderen Bedürfnisse in den Mittelpunkt stellen.

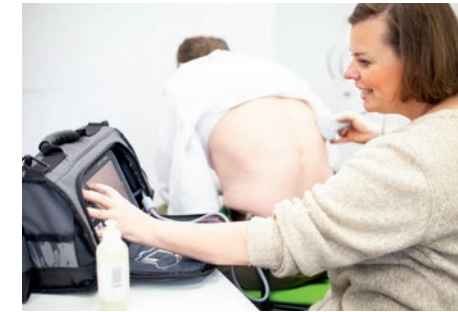

S-A-P-V

Spezialisierte ambulante Palliativ-Versorgung ist ein bedürfnisorientiertes, zeitgemäßes Konzept für Schwerstkranke und Sterbende und deren Bezugspersonen.

Was bedeutet „palliativ“?

Im Gegensatz zur „kurativen“ = heilenden Medizin ist die „palliative“ = lindernde Therapie nicht auf die Behandlung der Grunderkrankung, sondern auf Behandlung der Symptome und Verbesserung der Lebensqualität ausgerichtet. Das heißt:

- + Das Lindern von Leiden steht im Vordergrund.
- + Bestehende Symptome, wie z.B. Schmerzen, werden behandelt.
- + Die Behandlung kann bei Ihnen zuhause stattfinden, so dass Wartezeiten und anstrengende Transporte zu niedergelassenen Ärzten oder Krankenhäusern sowie Krankenhausaufenthalte vermieden werden können
- + Oft ergeben sich, auch wenn Heilung nicht mehr möglich scheint, vielfältige Behandlungsansätze, um den Betroffenen ein Leben unter für sie annehmbaren Bedingungen zu ermöglichen.
- + Die Begleitung der Angehörigen sehen wir als Teil unseres Auftrages.

Begleitung auf einem selbstbestimmten Weg

Gemäß unserem Leitsatz möchten wir unsere Patienten darin unterstützen, ihre verbleibende Lebenszeit so selbstbestimmt wie möglich zu verbringen. Wir als Palliativ-Team unterstützen dementsprechend ein bedürfnisorientiertes Konzept für schwerstkranke Menschen und deren Familien. Das bewusste Miterleben der letzten Lebensphase im häuslichen Umfeld wird von unseren Patientinnen und Patienten sowie ihren Zugehörigen oft als sehr wertvolle Erfahrung erlebt und geschildert. Ergänzend zu Ihrem Hausarzt/Ihrer Hausärztin und dem ambulanten Pflegedienst begleiten und unterstützen wir Sie.

Für unsere Patienten und ihre Angehörigen sind wir rund um die Uhr erreichbar und schaffen es so, gemeinsam mit Ihrem Hausarzt/Ihrer Hausärztin und Ihrem Pflegedienst, dass Sie im häuslichen Umfeld verbleiben können. Sollte eine Behandlung im häuslichen Umfeld nicht mehr möglich sein, so arbeiten wir eng mit der Palliativstation am GZW zusammen oder helfen bei der Organisation von Hospizplätzen.

